AEC SARL

A.E.C.

Conception – Réalisation – Exploitation

+243 81 51 72 082 | +243 81 22 73 688

info@aec-congo.net

316, Av. Colonel Lukusa – Imm. Sakima – 2e étage
C/Gombe à Kinshasa, RDC

Lundi – Vendredi
8h à 16h
Samedi : 8h à 13h

www.aec-congo.net

FaceBook:Secretariat Aecsarl

linkedin:Aec Sarl

Youtube: AfricanEngineeringConsulting

PROFIL
D'ENTREPRISE

A.E.C.

À PROPOS
AEC SARL

AEC Sarl est une société de construction et de génie civil basée à Kinshasa, en République Démocratique du Congo. Elle exerce ses activités dans le domaine du bâtiment et génie civil (études des projets, exécution des travaux, contrôle & surveillance, audit technico-financier). Nous sommes une équipe de professionnels passionnés, engagés à fournir des solutions innovantes et durables. Créée en 2007, notre entreprise s'est forgée une réputation solide grâce à notre expertise technique, notre intégrité et notre engagement envers l'excellence.

Nous sommes basés à Kinshasa, et nous sommes enregistrés sous le numéro suivants :

- N° RCCM: CD/KIN/RCCM/14-B-3279 (Ancien n° 62.574)
- id Nat : 01-J6100-N47995Y
- NIF: A0812775W

316, Av. Colonel Lukusa – Immeuble Sakima – 2e étage, Commune de la Gombe à Kinshasa, en République Démocratique du Congo.

African Engineering & Consulting, « AEC SARL en sigle »

"La force réside en celui qui sait la maîtriser"

BIENVENUE

Nous sommes fiers de contribuer au développement de la République Démocratique du Congo en offrant des services de qualité supérieure à nos clients, tout en respectant les normes les plus strictes de sécurité, d'environnement et de durabilité.

Notre équipe diversifiée, composée d'ingénieurs, d'architectes, de techniciens et de professionnels de la construction, travaille ensemble pour réaliser les rêves de nos clients et bâtir un avenir meilleur pour les générations à venir.

NOTRE HISTOIRE
AEC SARL

2007

Fondation de AEC SARL

- Création de AEC sarl, marquant le début de notre parcours dans le domaine du bâtiment et génie civil.
- Agrément

2007

Acquisition d'outils informatiques performants

- Acquisition d'outils informatiques performants renforçant notre efficacité opérationnelle et notre capacité à fournir des solutions innovantes.

2010

Collaboration avec plusieurs bureaux étrangers

- Sollicitation par des sociétés et bureaux d'études étrangers, témoignant de notre réputation croissante à l'échelle mondiale dans le domaine.

Aujourd'hui

Reconnaissance internationale

- De plus en plus sollicitée au niveau tant national qu'international
- Acquisition des engins de génie civil

Représentant du produit Perma-Zyme (stabilisant sols) en RD Congo

NOTRE MISSION ET VISION

Nous nous engageons à fournir des solutions d'ingénierie et de construction de qualité supérieure, en mettant l'accent sur l'innovation, la durabilité et la satisfaction du client.

En tant que partenaire de confiance, nous visons à façonner un avenir où nos services contribuent au développement durable et à l'amélioration des communautés.

" Une construction solide repose sur des fondations bien établies."

NOS VALEURS:

1. Intégrité

Nous agissons avec intégrité, éthique et transparence dans toutes nos interactions, tant avec nos clients que nos collaborateurs.

2. Innovation

Nous favorisons l'innovation et l'amélioration continue pour offrir des solutions créatives et efficaces à nos clients.

3. Responsabilité

Nous assumons la responsabilité de nos actions et nous nous engageons à respecter les normes les plus élevées de qualité et de sécurité.

4. Collaboration

Nous croyons en la puissance de la collaboration et du travail d'équipe pour atteindre des résultats exceptionnels.

ÉTUDES APPROFONDIES POUR VOS PROJETS

Chez AEC SARL, nous sommes fiers de proposer une gamme complète de services pour répondre à tous vos besoins en bâtiment et travaux publics. De la phase initiale à la livraison finale, nous sommes là pour vous accompagner à chaque étape du processus:

Nos offres incluent les études de projets, le contrôle & surveillance des travaux, la construction, l'expertise immobilière, le développement immobilier, l'audit technico-financier, la formation, la production & vente de matériaux, la location d'engins de génie civil et la bibliothèque.

Nous comprenons que chaque projet est unique, c'est pourquoi nous accordons une importance primordiale à un traitement personnalisé et à un accompagnement sur mesure.

1 **LA CONCEPTION**

2 **LA RÉALISATION**

3 **L'EXPLOITATION**

- Conception architecturale
- Études des structures
- Études topographiques, Bathymétriques
- Études des techniques spéciales
- Études urbanistiques
- Études géotechniques
- Études d'assainissement, drainage et lutte anti-érosive
- Études environnementales
- Études d'aménagement hydroélectrique
- Études et installation en énergie solaire et photovoltaïque

CE QUE NOUS AVONS FAIT
PROJETS NOTABLES

1

Travaux de réhabilitation de la Centrale Hydroélectrique de Lutshurukuru

Réparation et remise en service du groupe 3 pour augmenter la puissance disponible et assurer la distribution d'énergie électrique à Kalima et Kindu, dans la région de Maniema.

2

Etudes pour l'amélioration du pont de Matadi (Pont Maréchal)

Levés topographiques, études géotechniques et environnementales visant à améliorer la chaussée du pont. Ce projet inclut des enquêtes auprès de la population locale et des activités de sensibilisation.

3

Supervision de la construction du magasin de stockage des vaccins à Kinshasa/Kinkole

Contrôle et surveillance des travaux de construction du hangar principal pour vaccins et intrants secs, ainsi que de la voirie extérieure.

4

Etudes d'aménagement du premier éco-quartier de Kinshasa "Lutendele Palm City"

Projet de construction d'une cité moderne comprenant 314 unités de logement, avec des villas haut standing, des immeubles d'appartements, des maisons unifamiliales, un centre culturel, une crèche, un supermarché et des installations sportives.

CE QUE NOUS AVONS FAIT

QUELQUES PROJETS RÉCENTS

1. Travaux de réhabilitation partielle de la centrale hydroélectrique de Lutshurukuru

2. Mission de supervision des travaux de construction du magasin de stockage des vaccins et intrants médicaux (Hub MSP/PEV) à Kinshasa/Kinkole

3. Diagnostic chaine de froid et réalisation du plan de maintenance des équipements du dépôt des vaccins (Hub MSP/PEV) de Kinshasa/Kinkole

4. Études techniques pour la réhabilitation de la chaussée du pont Maréchal à Matadi, Kongo Central (financement JICA)

5. Construction des villas Malaïka à Kintambo pour Panorama Properties : faisabilité, contrôle et surveillance

6. Etudes et construction du bâtiment administratif (R+4) de l'usine de confection TEXICO à Kinshasa/Limete 12e Rue industriel

7. Contrôle & surveillance des travaux de modernisation et réhabilitation de l'av. Tourisme et route Lutendele à Kinshasa

"La rigueur et la patience sont les clés du succès."

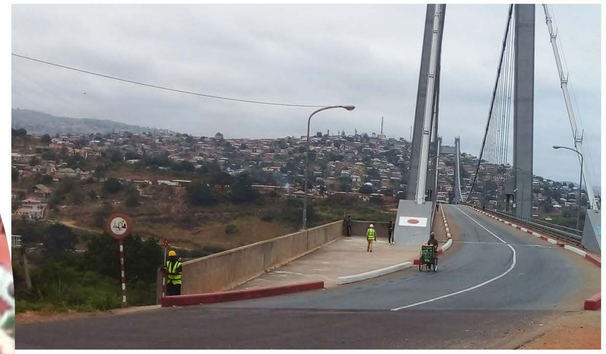

NOTRE GALERIE

Découvrez notre portefeuille diversifié de projets réalisés avec succès par AEC SARL. Explorez notre galerie de projets pour voir comment nous avons transformé des idées en réalisations tangibles, contribuant ainsi au développement socio-économique des communautés locales et à la construction d'un avenir durable.

LES MEMBRES DE NOTRE ÉQUIPE

DIRECTION GENERALE

- ADMINISTRATEUR DIRECTEUR GÉNÉRAL

DIRECTION TECHNIQUE

- DIRECTEUR TECHNIQUE
- INGÉNIEUR CIVIL
- INGÉNIEUR BTP
- ARCHITECTE
- URBANISTE
- INGÉNIEUR GÉOMÈTRE-TOPOGRAPHE
- INGÉNIEUR ÉLECTRICIEN
- ENVIRONNEMENTALISTE
- EXPERT IMMOBILIER
- DESSINATEUR
- EQUIPES DE CHANTIER

DIRECTION FINANCES & LOGISTIQUE

- RESPONSABLE FINANCES ET LOGISTIQUE
- COMPTABLE
- CAISSIÈRE
- CHAUFFEURS

DIRECTION ADMINISTRATIVE

- RESPONSABLE ADMINISTRATIF
- CHARGÉ DU PERSONNEL ET DE LA COMMUNICATION
- ASSISTANTS
- TECHNICIEN DE SURFACE

DEPARTEMENT MATERIEL

- SUPERVISEUR
- RESPONSABLE ENGINS
- MACHINISTES
- MÉCANICIEN

CE QUE NOUS OFFRONS

SOLUTIONS COMPLÈTES ET INNOVANTES

- CONCEPTION & ÉTUDES TECHNIQUES
- CONTRÔLE & SURVEILLANCE DES TRAVAUX
- CONSTRUCTION & DIRECTION DES TRAVAUX
- EXPERTISE IMMOBILIÈRE
- VENTES DE MATÉRIAUX DE CONSTRUCTION

*Pour faciliter la réalisation de vos projets, nous proposons également des services de **location d'engins de génie civil.** Que vous ayez besoin d'excavatrices, de bulldozers, de camions-bennes ou d'autres équipements, nous avons ce qu'il vous faut pour mener à bien votre projet.*

COMMENT NOUS TRAVAILLONS

Quel que soit votre projet, AEC Sarl vous accompagne, identifie l'ensemble de vos besoins et vous propose des solutions techniques fiables, solides et personnalisées, répondant à vos attentes.

1. CONCEPTION
2. PLANIFICATION
3. REALISATION
4. EXPLOITATION

DEUX DÉCENNIES
D'EXPERIENCE

REALISATIONS 90%

L'IMAGE DE MARQUE 95%

STRATEGIES 85%

+80
PROJETS RÉUSSIS

20%
CONSULTANTS

+95
CLIENTS SATISFAITS

NOUS SOMMES LÀ POUR VOUS AIDER !

En choisissant AEC Sarl pour votre projet de construction, vous bénéficiez de l'expertise d'une équipe expérimentée, de solutions techniques personnalisées et d'un engagement total envers la réussite de votre projet.

Contactez-nous dès aujourd'hui pour discuter de vos besoins en matière de bâtiment et génie civil. Nous sommes impatients de collaborer avec vous et de réaliser vos projets avec excellence.